

FACHADA PRINCIPAL

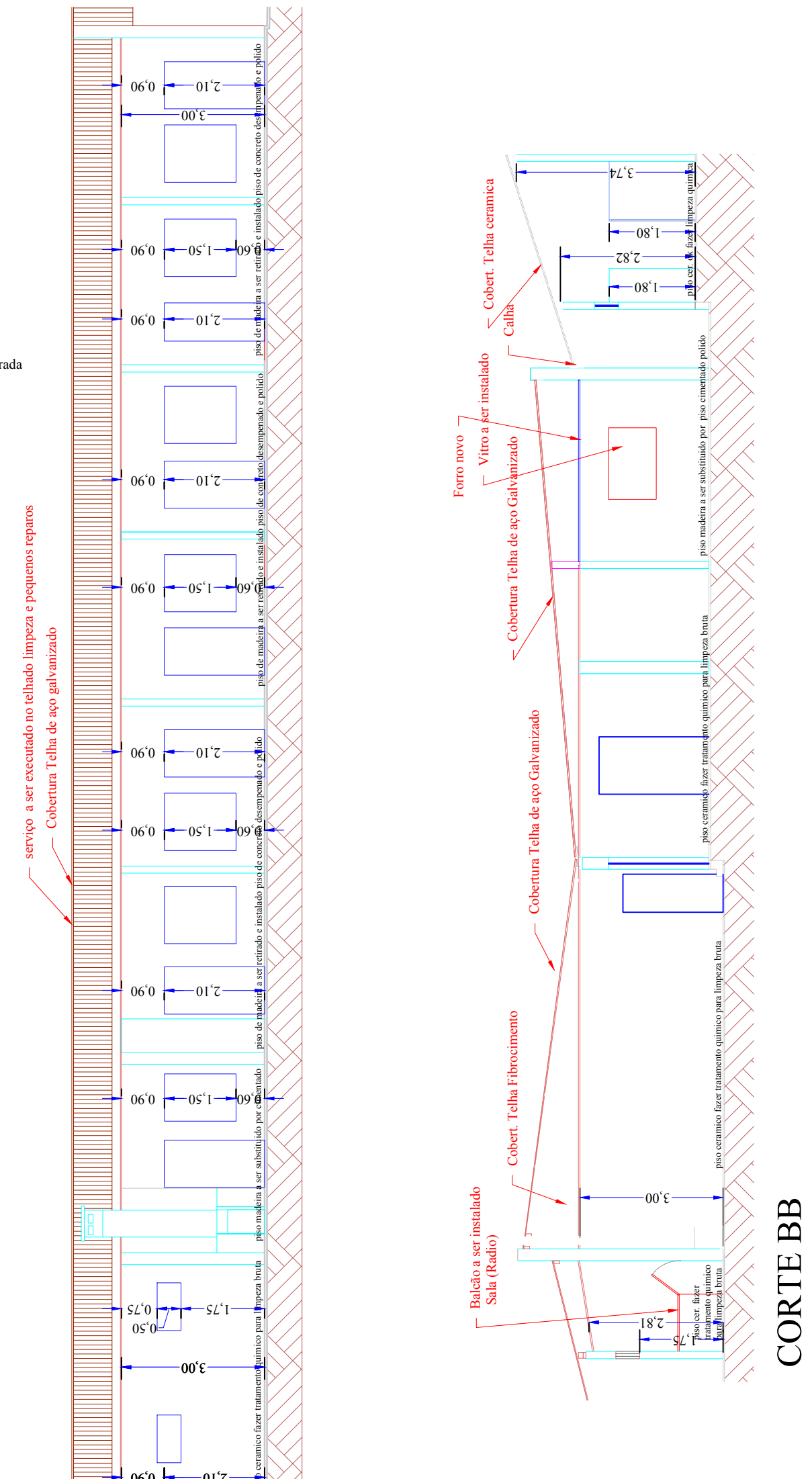

TERRENO ORIGEM	4.221,24 m²
TERRENO (ÁREA OCUPADA)	2.261,00 m²
PREDIO PRINCIPAL	425,06 m²
BARRACÃO (GARAGEM)	285,85 m²
SANITÁRIOS	48,52 m²
CORREDOR ACESSO SANIT.	14,30 m²
ÁREA DE SERVIÇO FUNDOS	10,75 m²
ÁREA TOTAL	784,48 m²
AVERBADO	465,90 m²
ADEQUAR & REGULARIZAR	318,58 m²
TERRENO 10%	226,10 m²
TERRENO LIVRE (A. OCUPADA)	1.476,52 m²

RODVIAS
Engenharia Municipal

RUA CARAÍBAS, Nº 1.163 - VILA POMPEIA - SÃO PAULO - SP
CEP. 05020-000 CNPJ: 01781032/0001-34
TEL.: (11) 3675-0015
E-MAIL: rodvias@rodvias.com.br

RESPONSÁVEL TÉCNICO:
ENG. GUILHERME PEREIRA DA SILVA
CREA Nº 5069189699 - SP

PREFEITURA MUNICIPAL DE MATÃO
FAZENDA PÚBLICA
APARECIDO FERRARI
ADMINISTRAÇÃO - GESTÃO 2.021-2.024
Adequação Prédio Público p/ instalação do SAMU
OBRA

Rua Ruy Barbosa Nº 1.950 - Recanto dos Pinheiros
ENDEREÇO DA OBRA

Folha
Repaginação de Piso

02/02

Julio Alberto Rodrigues Marques
Arquiteto
Secretaria de Obras, Des.Urb.Trans. Def.Civil, Habitação

Aparecido Ferrari
Prefeito

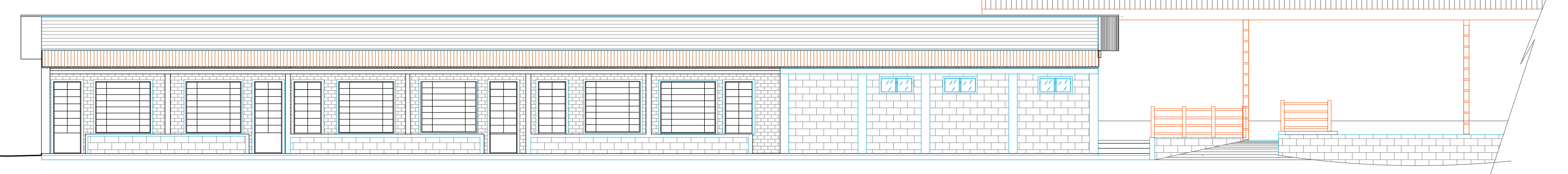

FACHADA LATERAL ESQUERDA

- PISO EXISTENTE A PERMANECER A SER LIMPO 231,82m² COM PRODUTO QUÍMICO PARA LIMPEZA BRUTA
- PISO A SER RETIRADO E SUBSTITUÍDO
- PISO A SER RETIRADO E SUBSTITUÍDO SANITÁRIOS
- PISO CONCRETO EXISTENTE FAZER PINTURA DE CHÃO 507,00m²
- PEDRISCO ESTACIONAMENTO 407,43m²