

AVENIDA 01 (MIGUEL GARCIA FILHO)

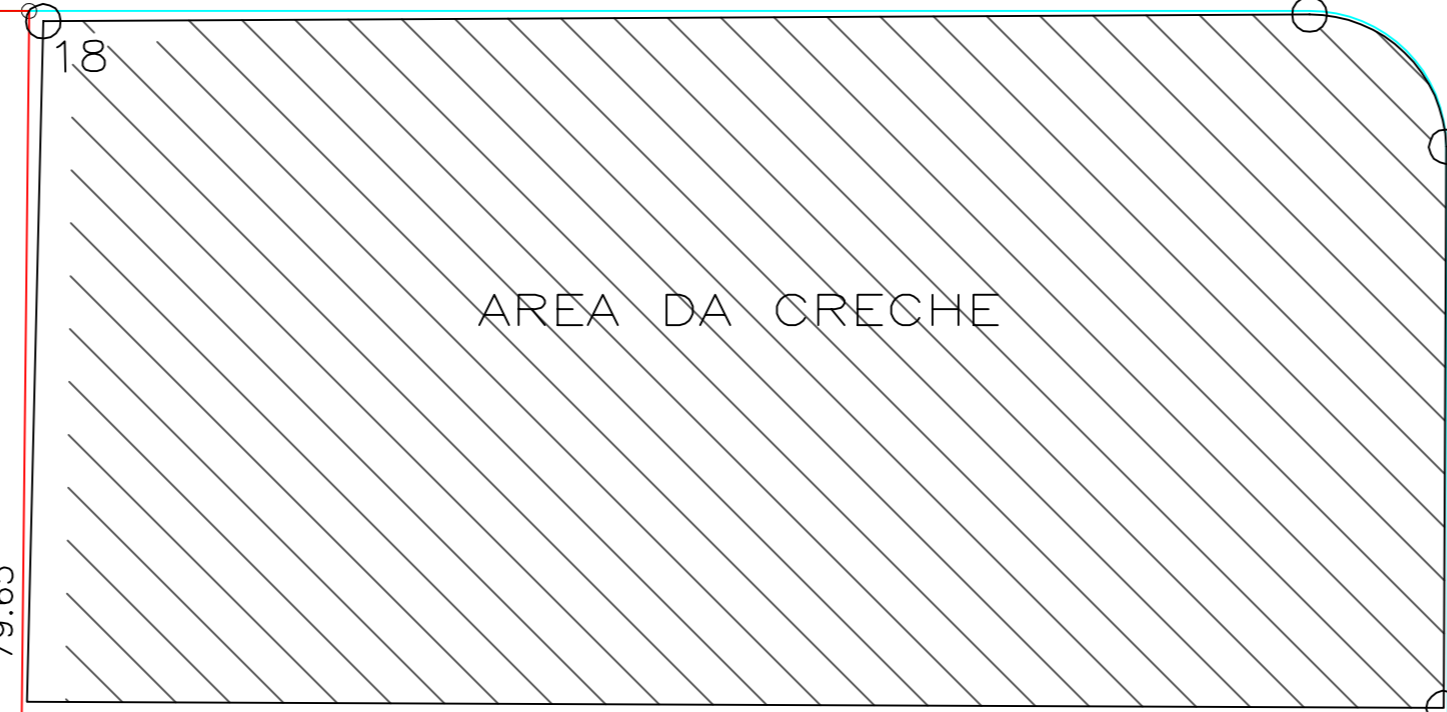
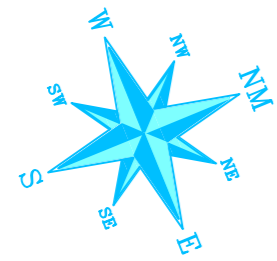

AREA INSTITUCIONAL PARQUE LARANJEIRAS II

AREA INSTITUCIONAL CIDADE JARDIM

(A)

ÁREA INSTITUCIONAL
9.778,89
9.778,89

2.071

RUA 01 (CLARINDO BARRIOS)

RUA 03 (ARTHUR ANTUNES)

AVENIDA 02 (ALTINO MARIANO DE SOUZA)

VIA JOSÉ GONÇALVES

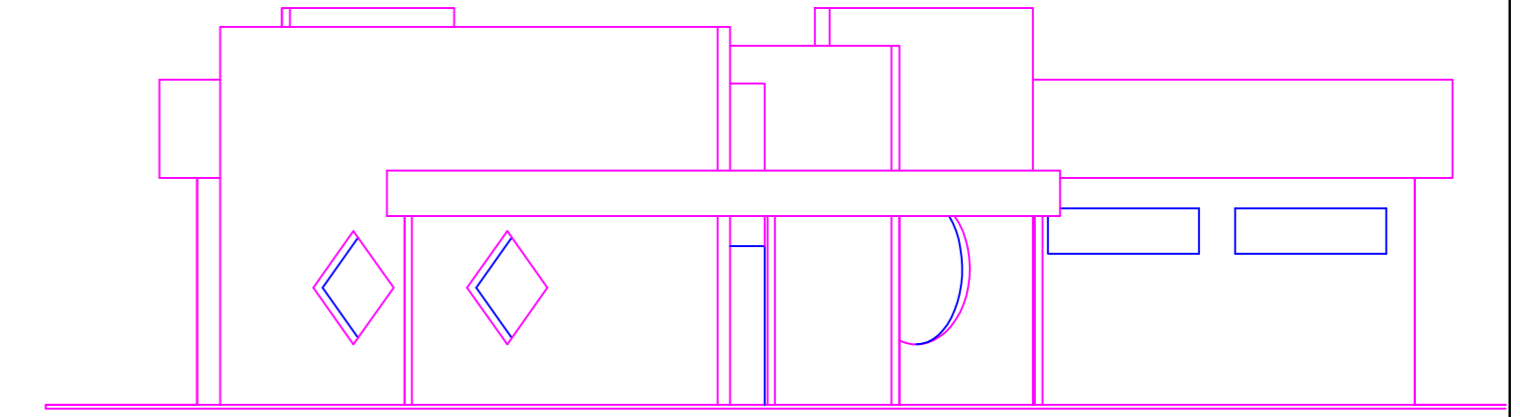

Fachada ESC. 1:100

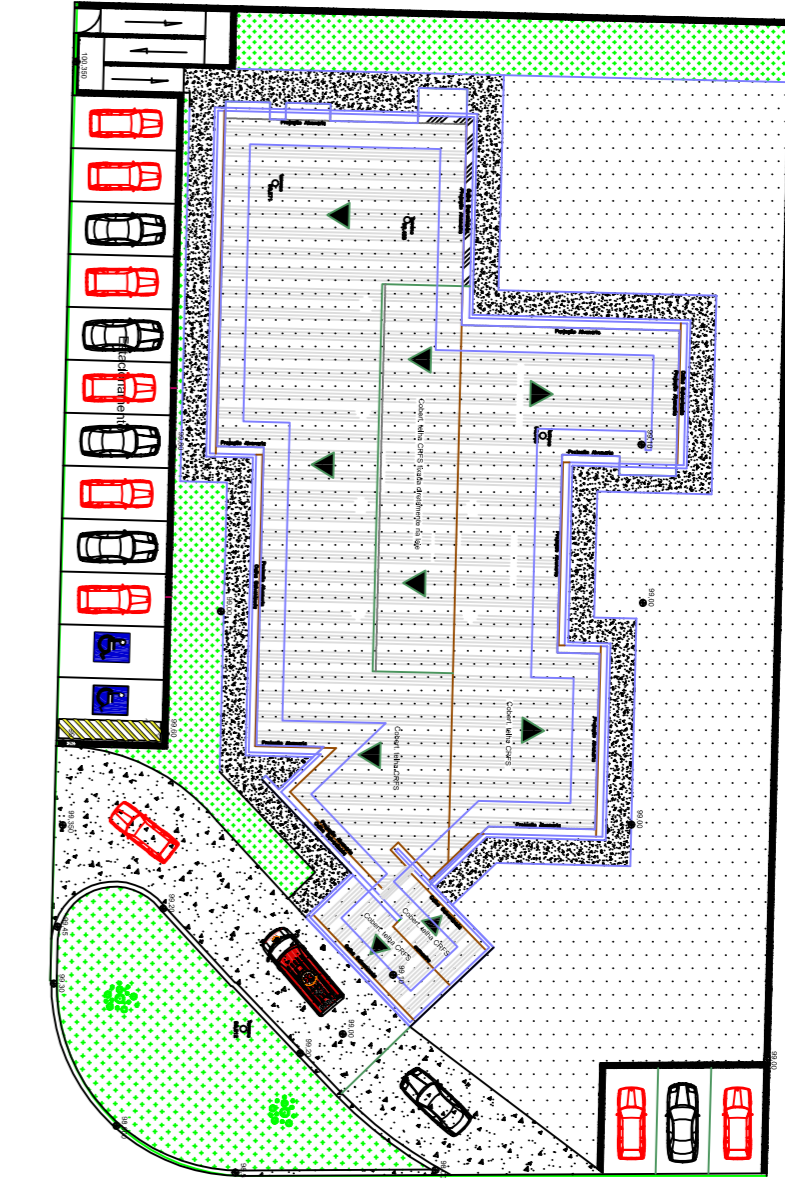

QUADRO DE ÁREAS	
ORIGEM (ÁREA INSTITUCIONAL) - Quadra A	9.778,89m ²
TERRENO (OCUPAÇÃO)	1.617,84 m ²
A CONSTRUIR PREDIO PRINCIPAL	558,10 m ²
TERRENO LIVRE	1.059,74m ²

Júlio Alberto Rodrigues Marques
SECRETÁRIO DE OBRAS, DESENVOLVIMENTO URBANO,
TRANSPORTE, DEFESA CIVIL E HABITAÇÃO

APARECIDO FERRARI
PREFEITO MUNICIPAL - GESTÃO - 2.021 - 2.024

RESPONSÁVEL TÉCNICO
ENG. CRISTIANE ZANNI HUBINGER
CREA Nº 5061118002-SP

PREFEITURA MUNICIPAL DE MATÃO	
Implantação : Obra : UBS - Unidade Básica de Saúde	
Avenida Altino Mariano de Souza - S/N	Folha
Bairro : Cidade Jardim - Matão SP.	01/21
ART Nº 28027230211888806	